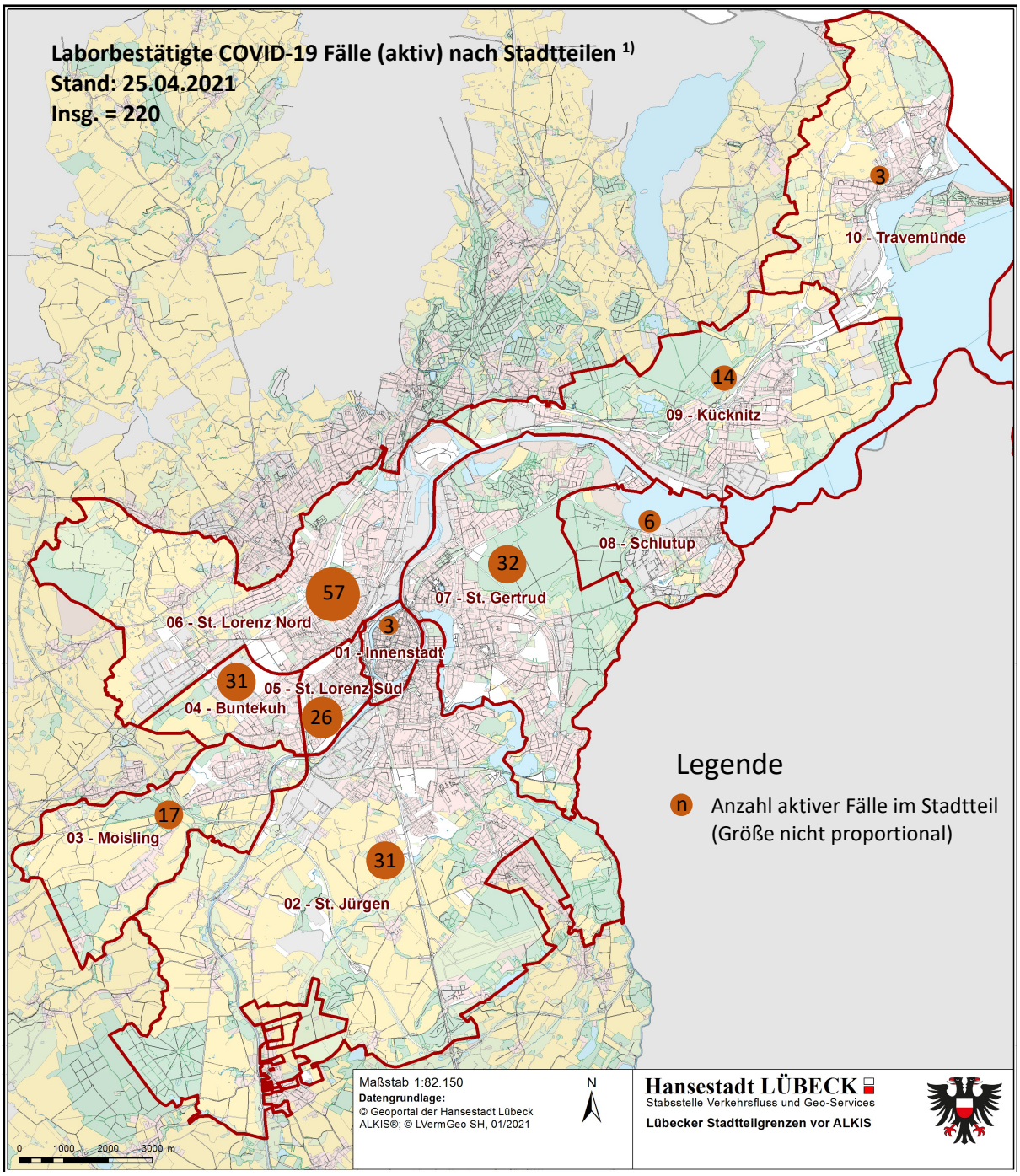

Stadtteil	Anzahl Fälle 1)	Anzahl Bewohner 2)
01 - Innenstadt	3	14 007
02 - St. Jürgen	31	45 335
03 - Moisling	17	10 905
04 - Buntekuh	31	11 137
05 - St. Lorenz Süd	26	15 800
06 - St. Lorenz Nord	57	43 256
07 - St. Gertrud	32	41 364
08 - Schlutup	6	5 820
09 - Kücknitz	14	18 558
10 - Travemünde	3	13 463
Gesamtergebnis	**220**	**219 645**

Quellen:

1) Hansestadt Lübeck, Gesundheitsamt, Ermittlungsdaten für die Lübecker Wohnbevölkerung, Stand 25.04.2021;

2) Hansestadt Lübeck - Kommunale Statistikstelle (2021): Bevölkerung 2020. Lübeck: Kommunale Statistikstelle

Impressum:
Herausgeber: Hansestadt Lübeck | Bürgermeister & Wirtschaft und Soziales | Task-Force Corona-Monitoring
Erstellung: Liv Bürk, Rolf Wagner (alphabetisch sortiert)
Kontakt: corona@luebeck.de