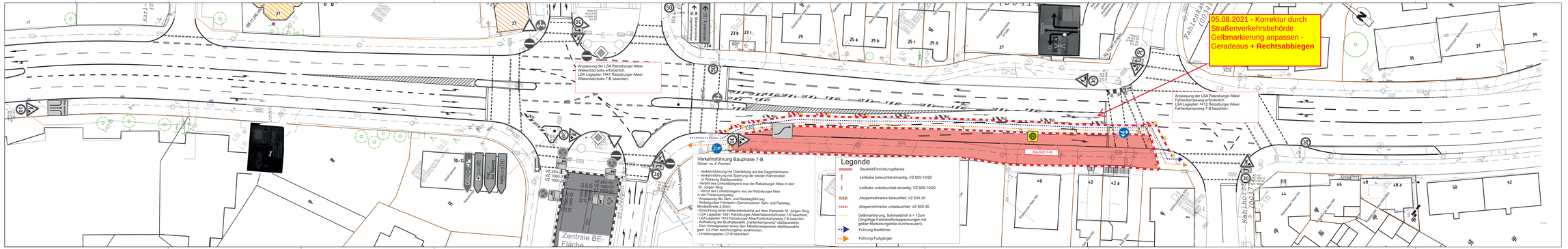
05.08.2021 - Korrektur durch Straßenverkehrsbehörde Gelbmarkierung anpassen - Geradeaus + Rechtsabbiegen
Anpassung der LSA Ratzeburger Allee/ Wakenitzbrücke/Fahrlehrerbüro. LSA Lageplan 1441 Ratzeburger Allee/ Wakenitzbrücke 7-B beachten.
Anpassung der LSA Ratzeburger Allee/ Fahlenkampsweg erforderlich. LSA Lageplan 1412 Ratzeburger Allee/ Fahlenkampsweg 7-B beachten.
Baufeld 7-B
Zentrale BE-Fläche
Fahlenkamp (100 m)
Fahlenkamp (100 m)
Ratzeburger Allee
Wakenitzbrücke
Kaufmannsgarten
Stadtwerke
Stadtwerke
Stadtwerke